



学校法人松商学園

松本秀峰中等教育学校



小学6年生対象

10/28[±] 入試説明会

10:00~11:00

- 入試(出願・試験当日)について
- 入学準備について

出願から入試・入学準備まで、丁寧にご説明いたします。

11/11[±] 個別相談会

【時間予約制】

学習、入試、入学後のことなど、個別の疑問・質問に本校教職員がお答えいたします。



小学5年生以下対象

10/28[±]・11/11[±] 学校説明会

いずれも
10:00~11:30

- 教育理念紹介
- 秀峰生トークセッション(各回、テーマが替わります。)
- 授業見学・校舎案内

秀峰生がご案内いたします。
学校生活についてなど、疑問・質問にもお答えいたします。

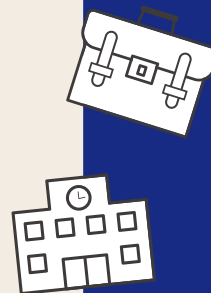

● 会場



〒390-0813 長野県松本市理橋2-1-1
TEL.0263-31-8311

● 持ち物

筆記用具
上履き
下足入れ

注意事項

- いずれの説明会も、対象学年以外の皆さまも歓迎いたします。また、保護者様のみのご参加も歓迎いたします。
- 会場準備の都合上、必ず事前にお申し込みください。
- 説明会終了後は個別質問にも対応いたします。
- 写真や動画の撮影はご遠慮ください。
- 本校には駐車場のご用意がありません。

● お申込みの流れ

松本秀峰公式HP



イベント
申込サイトへ
お進み
ください